BIBLIOGRAPHIE

ACQUISITIONS DVD FEVRIER 2022

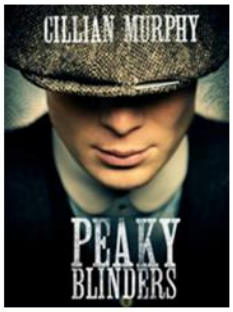

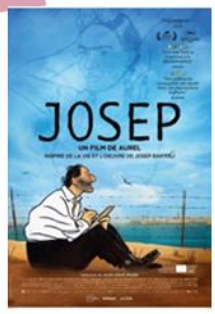

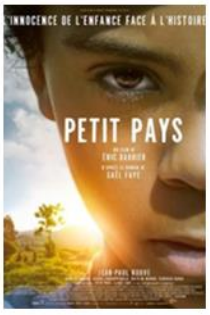

LISTE DES ACQUISITIONS DVD DE L'ESPACE CINÉ-MUSIQUE POUR FÉVRIER 2022

INFOS :
Médiathèque Christine-de-Pizan
31, avenue Maurice-Berteaux | Tél. 01 30 65 10 65
www.mediatheque-poissy.fr / f mediathequesdepoissy

médiathèque
CHRISTINE DE PIZAN

FICTIONS

ACTION

Ant-Man
Reed , Peyton
Scott Lang, cambrioleur de haut vol, va devoir apprendre à se comporter en héros et aider son mentor, le Dr Hank Pym, à protéger le secret de son spectaculaire costume d'Ant-Man, afin d'affronter une effroyable menace...

ANT
Action

Black Widow
Shortland , Cate
Natasha Romanoff, alias Black Widow, voit resurgir la part la plus sombre de son passé pour faire face à une redoutable conspiration liée à sa vie d'autrefois. Poursuivie par une force qui ne reculera devant rien pour l'abattre, Natasha doit renouer avec ses activités d'espionne et avec des liens qui furent brisés, bien avant qu'elle ne rejoigne les Avengers.

BLA
Action

The Swordsman
Choi , Jae-Hoon
Corée, 1623. Afin de sauver sa fille Tae-Ok, enlevée par des marchands d'esclaves à la solde des nouveaux Maîtres chinois Qing, Tae-Yul, ancien guerrier émérite de la dynastie Joseon pour la défense de laquelle il a perdu l'usage d'un oeil, doit reprendre l'épée qu'il avait abandonnée après la chute du roi Gwanghaegun. Rattrapé par ses blessures et les démons de son passé, il devra combattre et vaincre rivaux et ennemis pour l'honneur des guerriers coréens et la vie de Tae-Ok.

CHO
Action

Une Journée en enfer
Mc Tiernan , John
Décidément, John McLane ne peut jamais avoir la paix ! Après avoir libéré un building des mains d'un terroriste, après avoir sauvé sa femme d'un avion en perdition, le voilà aux prises avec un psychopathe qui le fait jouer à un "Jacques a dit" meurtrier. Les règles sont simples, si il ne résout pas les énigmes posées, une bombe explose dans un lieu publique.

DIE
Action

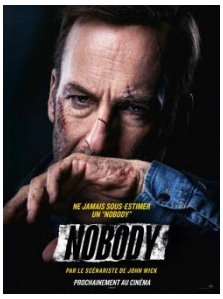

Nobody

Naishuller , Ilya

Hutch Mansell, un père de famille sans histoire, accumule un tas de frustrations. Une nuit, alors que deux cambrioleurs pénètrent chez lui, il fait le choix de ne pas intervenir, plutôt que de risquer une escalade sanglante. Une décision qui le discrédite définitivement aux yeux de son fils Blake. Mais cet incident réveille chez cet homme blessé des instincts larvés qui vont le propulser sur une voie violente, révélant des zones d'ombres et des compétences létales insoupçonnées.

NAI
Action

ANIMATION

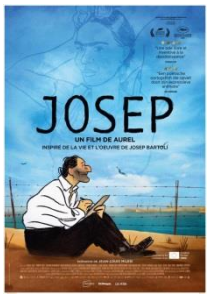

Josep

Aurel

Février 1939. Submergé par le flot de Républicains fuyant la dictature franquiste, le gouvernement français les parque dans des camps. Deux hommes séparés par les barbelés vont se lier d'amitié. L'un est gendarme, l'autre est dessinateur. De Barcelone à New York, l'histoire vraie de Josep Bartolí, combattant anti-franquiste et artiste d'exception.

AUR
Animation

COMEDIE

Playlist

Antico , Nine

Sophie a 28 ans. Elle aimerait être dessinatrice, mais ce serait tellement plus facile si elle avait fait une école d'art. Elle aimerait aussi trouver l'amour, mais ce serait tellement plus facile s'il vous sautait aux yeux. Elle multiplie les expériences amoureuses et professionnelles. Prendre des coups, beaucoup, en donner, un peu : c'est ça, l'apprentissage. Dans sa tête tourne en boucle Daniel Johnston, qui chante que « l'amour véritable finit bien par vous tomber dessus » ; mais Sophie se demande s'il dit vrai.

ANT
Comédie

Le bonheur des uns...

Cohen , Daniel

Léa, Marc, Karine et Francis sont deux couples d'amis de longue date. Le mari macho, la copine un peu grande-gueule, chacun occupe sa place dans le groupe. Mais, l'harmonie vole en éclat le jour où Léa, la plus discrète d'entre eux, leur apprend qu'elle écrit un roman, qui devient un best-seller. Loin de se réjouir, petites jalousies et grandes vacheries commencent à fuser. Humain, trop humain ! C'est face au succès que l'on reconnait ses vrais amis... Le bonheur des uns ferait-il donc le malheur des autres ?

COH
Comédie

Mandibules

Dupieux , Quentin

Jean-Gab et Manu, deux amis simples d'esprit, trouvent une mouche géante coincée dans le coffre d'une voiture et se mettent en tête de la dresser pour gagner de l'argent avec.

DUP
Comédie

Chacun chez soi

Laroque , Michèle

Catherine et Yann sont en couple et amoureux depuis de nombreuses années. Mais depuis que Yann a quitté son boulot, il s'est pris de passion pour les bonsaïs. Une passion dévorante qui prend beaucoup de place aux yeux de Catherine, qui se sent quelque peu délaissée. La situation ne va pas s'arranger lorsque leur fille Anna, et son copain Thomas, viennent s'installer chez eux suite à une galère d'appartement. La cohabitation s'avère plus que difficile pour les deux couples que tout oppose...

LAR
Comédie

Le Nouveau Stagiaire

Meyers , Nancy

Ben Whittaker, un veuf de 70 ans s'aperçoit que la retraite ne correspond pas vraiment à l'idée qu'il s'en faisait. Dès que l'occasion se présente de reprendre du service, il accepte un poste de stagiaire sur un site Internet de mode, créé et dirigé par Jules Ostin.

MEY
Comédie

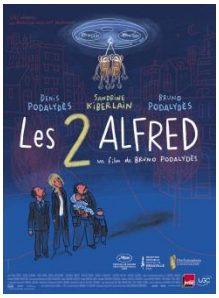

Les 2 Alfred

Podalydès , Bruno

Alexandre, chômeur déclassé, a deux mois pour prouver à sa femme qu'il peut s'occuper de ses deux jeunes enfants et être autonome financièrement. Problème : The Box, la start-up très friendly qui veut l'embaucher à l'essai a pour dogme : "Pas d'enfant !", et Séverine, sa future supérieure, est une "tueuse" au caractère éruptif. Pour obtenir ce poste, Alexandre doit donc mentir... La rencontre avec Arcimboldo, « entrepreneur de lui-même » et roi des petits boulots sur applis, aidera-t-elle cet homme vaillant et déboussolé à surmonter tous ces défis ?

POD
Comédie

COMEDIE DRAMATIQUE

Adieu les cons

Dupontel , Albert

Lorsque Suze Trappet apprend à 43 ans qu'elle est sérieusement malade, elle décide de partir à la recherche de l'enfant qu'elle a été forcée d'abandonner quand elle avait 15 ans. Sa quête administrative va lui faire croiser JB, quinquagénaire en plein burn out, et M. Blin, archiviste aveugle d'un enthousiasme impressionnant. À eux trois, ils se lancent dans une quête aussi spectaculaire qu'improbable.

DUP
Comédie dramatique

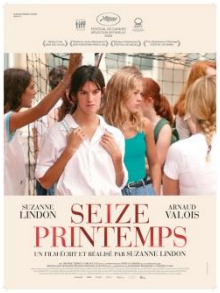

Seize printemps

Lindon , Suzanne

Suzanne a seize ans. Elle s'ennuie avec les gens de son âge. Tous les jours pour aller au lycée, elle passe devant un théâtre. Elle y rencontre un homme plus vieux qu'elle qui devient son obsession. Grâce à leur différence d'âge, ils pensent ne plus s'ennuyer ensemble et tombent amoureux. Mais Suzanne sent qu'elle risque de passer à côté de sa vie, celle de ses seize ans qu'elle avait tant de mal à vivre comme les autres.

LIN
Comédie dramatique

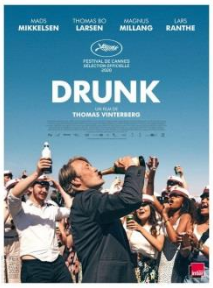

Drunk

Vinterberg , Thomas

Quatre amis décident de mettre en pratique la théorie d'un psychologue norvégien selon laquelle l'homme aurait dès la naissance un déficit d'alcool dans le sang. Avec une rigueur scientifique, chacun relève le défi en espérant tous que leur vie n'en sera que meilleure ! Si dans un premier temps les résultats sont encourageants, la situation devient rapidement hors de contrôle.

VIN
Comédie dramatique

COMEDIE POLICIERE

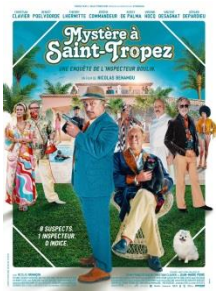

Mystère à Saint-Tropez

Benamou , Nicolas

Août 1970, en pleine période yéyé. Comme chaque année, le milliardaire Claude Tranchant et sa femme Eliane ont invité le gratin du show-business dans leur somptueuse villa tropézienne. Rien ne semble pouvoir gâcher les festivités, si ce n'est l'inquiétant sabotage de la décapotable du couple. Persuadé d'être victime d'une tentative de meurtre, Tranchant fait appel à son ami Chirac pour bénéficier des services du meilleur flic de Paris. Mais au coeur de l'été, seul le commissaire Boulin, à quelques semaines de la retraite, est disponible. Aussi arrogant qu'incompétent, c'est avec des méthodes toutes personnelles que le policier va se lancer sur les traces du trouble-fête.

BEN
Comédie policière

DRAME

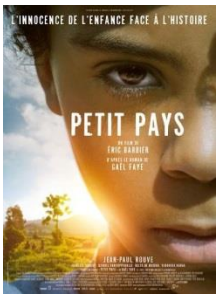

Petit Pays

Barbier , Eric

Dans les années 1990 un petit garçon vit au Burundi avec son père, un entrepreneur français, sa mère rwandaise et sa petite soeur. Il passe son temps à faire les quatre cents coups avec ses copains de classe jusqu'à ce que la guerre civile éclate mettant une fin à l'innocence de son enfance.

BAR
Drame

Annette

Carax , Léos

Los Angeles, de nos jours. Henry est un comédien de stand-up à l'humour féroce. Ann, une cantatrice de renommée internationale. Ensemble, sous le feu des projecteurs, ils forment un couple épanoui et glamour. La naissance de leur premier enfant, Annette, une fillette mystérieuse au destin exceptionnel, va bouleverser leur vie.

CAR
Drame

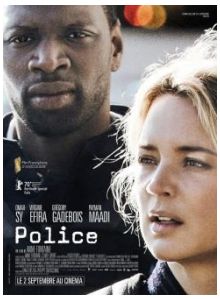

Police

Fontaine , Anne

Virginie, Erik et Aristide, trois flics parisiens, se voient obligés d'accepter une mission inhabituelle : reconduire un étranger à la frontière. Sur le chemin de l'aéroport, Virginie comprend que leur prisonnier risque la mort s'il rentre dans son pays. Face à cet insoutenable cas de conscience, elle cherche à convaincre ses collègues de le laisser s'échapper.

FON
Drame

L'Infirmière

Fukada , Kôji

Ichiko est infirmière à domicile. Elle travaille au sein d'une famille qui la considère depuis toujours comme un membre à part entière. Mais lorsque la cadette de la famille disparaît, Ichiko se trouve suspectée de complicité d'enlèvement. En retraçant la chaîne des événements, un trouble grandit : est-elle coupable ? Qui est-elle vraiment ?

FUK
Drame

Journal d'une femme de chambre

Jacquot , Benoît

Début du XXème siècle, en province. Très courtisée pour sa beauté, Célestine est une jeune femme de chambre nouvellement arrivée de Paris au service de la famille Lanlaire. Repoussant les avances de Monsieur, Célestine doit également faire face à la très stricte Madame Lanlaire qui régit la maison d'une main de fer. Elle y fait la rencontre de Joseph, l'énigmatique jardinier de la propriété, pour lequel elle éprouve une véritable fascination.

JAC
Drame

Gagarine

Liatard , Fanny

Youri, 16 ans, a grandi à Gagarine, immense cité de briques rouges d'Ivry-sur-Seine, où il rêve de devenir cosmonaute. Quand il apprend qu'elle est menacée de démolition, Youri décide de rentrer en résistance. Avec la complicité de Diana, Houssam et des habitants, il se donne pour mission de sauver la cité, devenue son "vaisseau spatial".

LIA
Drame

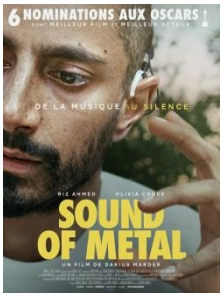

Sound of metal

Marder , Darius

Ruben et Lou, ensemble à la ville comme à la scène, sillonnent les Etats-Unis entre deux concerts. Un soir, Ruben est gêné par des acouphènes, et un médecin lui annonce qu'il sera bientôt sourd. Désemparé, et face à ses vieux démons, Ruben va devoir prendre une décision qui changera sa vie à jamais.

MAR
Drame

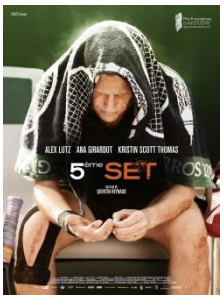

5ème Set

Reynaud , Quentin

Autrefois qualifié de jeune prodige du tennis pro, Thomas n'a jamais eu la carrière qu'il espérait. Alors que tous lui déconseillent et que son corps commence à le trahir, il décide d'effectuer son retour à Roland Garros. Sorti par miracle des qualifications, il fait son grand retour sur le court central face au jeune espoir du tennis français...

REY
Drame

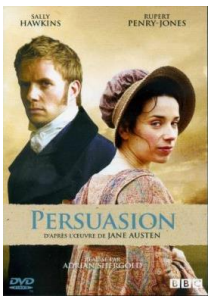

Persuasion

Shergold , Adrian

Anne, la deuxième fille du baronnet Sir Walter Elliot, est une jeune femme de 28 ans, paisible et solitaire. Son seul regret est de ne pas avoir épousé il y a huit ans, Frédérick Wentworth, l'homme qu'elle aimait. Son excellente amie, Lady Russell, l'avait persuadée que cette union lui serait défavorable. Après une longue absence, Frédérick, devenu capitaine, est de retour. Il est riche, et cherche à se marier... Les prétendantes sont nombreuses et il feint d'ignorer Anne. Mais l'a-t-il vraiment oubliée ?...

SHE
Drame

Benedetta

Verhoeven , Paul

Au 17e siècle, alors que la peste se propage en Italie, la très jeune Benedetta Carlini rejoint le couvent de Pescia en Toscane. Dès son plus jeune âge, Benedetta est capable de faire des miracles et sa présence au sein de sa nouvelle communauté va changer bien des choses dans la vie des soeurs.

VER
Drame

Médecin de nuit
Wajeman , Elie
Mikaël est médecin de nuit. Il soigne des patients de quartiers difficiles, mais aussi ceux que personne ne veut voir : les toxicomanes. Tiraillé entre sa femme et sa maîtresse, entraîné par son cousin pharmacien dans un dangereux trafic de fausses ordonnances de Subutex, sa vie est un chaos. Mikaël n'a plus le choix : cette nuit, il doit reprendre son destin en main.

WAJ
Drame

ESPIONNAGE

Un espion ordinaire
Cooke , Dominic
1960. Modeste représentant de commerce anglais, Greville Wynne se retrouve plongé au coeur de la guerre froide. A la demande du MI-6 et de la CIA, il noue une alliance aussi secrète que périlleuse avec le colonel soviétique Oleg Penkovsky. Objectif : fournir les renseignements nécessaires aux Occidentaux pour éviter un affrontement nucléaire et désamorcer la crise des missiles de Cuba. Il entame alors une série d'allers-retours entre Londres et Moscou en prenant de plus en plus de risques..

COO
Espionnage

FANTASTIQUE

La nuée
Philippot , Just
Pour sauver sa ferme de la faillite, Virginie se lance à corps perdu dans le business des sauterelles comestibles. Mais peu à peu, ses enfants ne la reconnaissent plus : Virginie semble développer un étrange lien obsessionnel avec ses sauterelles...

PHI
Fantastique

POLICIER

Sons of Philadelphia
Guez , Jérémie
Philadelphie. Il y a trente ans, la famille de Michael a recueilli Peter à la mort de son père, dans des circonstances opaques. Aujourd'hui, Peter et Michael sont deux petits malfrats aux tempéraments opposés. L'un est aussi violent et exubérant que l'autre est taciturne. Quand Michael est désigné comme "gênant" par la mafia italienne, le passé trouble de la famille ressurgit...

GUE
Policier

Une affaire de détails

Hancock , John Lee

Le shérif adjoint du comté de Kern, Joe « Deke » Deacon, est envoyé à Los Angeles pour ce qui aurait dû être une simple mission de collecte de preuves. Il se retrouve finalement impliqué dans la recherche d'un tueur qui terrorise la ville. Menant la traque, le sergent Jim Baxter, impressionné par l'instinct de Deke, fait appel à son aide de façon officieuse. Mais alors qu'ils traquent le tueur, Baxter ignore que l'enquête fait remonter le passé de Deke, révélant des secrets troublants qui pourraient menacer plus que son affaire.

HAN
Policier

SCIENCE-FICTION

Incassable

Night Shyamalan , Manoj

Unique survivant d'une effroyable catastrophe ferroviaire, David Dunn se demande pourquoi il a échappé à la mort sans même une égratignure. Un mystérieux étranger, Elijah Price, a une fascinante théorie pour tout expliquer. Une théorie qui menace de bouleverser à jamais la vie de David...

NIG
Science-Fiction

THRILLER

Titane

Ducournau , Julia

Après une série de crimes inexpliqués, un père retrouve son fils disparu depuis 10 ans. Titane : Métal hautement résistant à la chaleur et à la corrosion, donnant des alliages très durs.

DUC
Thriller

Les apparences

Fitoussi , Marc

Vienne, ses palais impériaux, son Danube bleu et... sa microscopique communauté française. Jeune couple en vue, Ève et Henri, parents d'un petit Malo, ont tout pour être heureux. Lui est le chef d'orchestre de l'Opéra, elle travaille à l'Institut français. Une vie apparemment sans fausse note, jusqu'au jour où Henri succombe au charme de l'institutrice de leur fils.

FIT
Thriller

Villa Caprice

Stora , Bernard

Avocat célèbre, Luc Germon pense avoir atteint la consécration lorsqu'il ajoute à sa clientèle Gilles Fontaine, l'un des patrons les plus puissants de France. Celui-ci est soupçonné d'avoir acquis dans des conditions douteuses une magnifique propriété sur la Côte d'Azur, la Villa Caprice. Humilié et furieux de s'être laissé piéger, Fontaine compte sur l'habileté de Germon pour le tirer de ce mauvais pas. Mais une étrange relation s'installe bientôt entre les deux hommes, en principe alliés. Qui prendra l'avantage ?

STO
Thriller

The House That Jack Built

Trier , Lars von

Etats-Unis, années 70. Nous suivons le très brillant Jack à travers cinq incidents et découvrons les meurtres qui vont marquer son parcours de tueur en série. L'histoire est vécue du point de vue de Jack. Il considère chaque meurtre comme une oeuvre d'art en soi. Alors que l'ultime et inévitable intervention de la police ne cesse de se rapprocher (ce qui exaspère Jack et lui met la pression) il décide, contrairement à toute logique, de prendre de plus en plus de risques. Tout au long du film, nous découvrons les descriptions de Jack sur sa situation personnelle, ses problèmes et ses pensées à travers sa conversation avec un inconnu, Verge. Un mélange grotesque de sophismes, d'apitoiement presque enfantin sur soi et d'explications détaillées sur les manoeuvres dangereuses et difficiles de Jack.

TRI
Thriller

WESTERN

The Homesman

Jones , Tommy Lee

En 1854, trois femmes ayant perdu la raison sont confiées à Mary Bee Cuddy, une pionnière forte et indépendante originaire du Nebraska. Sur sa route vers l'Iowa, où ces femmes pourront trouver refuge, elle croise le chemin de George Briggs, un rustre vagabond qu'elle sauve d'une mort imminente. Ils décident de s'associer afin de faire face, ensemble, à la rudesse et aux dangers qui sévissent dans les vastes étendues de la Frontière.

JON
Western

SERIES TELEVISEES

Better Call Saul . Saison 1

Gilligan , Vince

Six ans avant de croiser le chemin de Walter White, Saul Goodman, connu sous le nom de Jimmy McGill, est un avocat qui peine à joindre les deux bouts, à Albuquerque, au Nouveau-Mexique. Pour boucler ses fins de mois, il n'aura d'autre choix que se livrer à quelques petites escroqueries. Chemin faisant, il va faire des rencontres qui vont se révéler déterminantes dans son parcours : Nacho Varga, ou encore Mike Ehrmantraut, un criminel spécialisé dans le "nettoyage", qui deviendra son futur homme de main.

S BET

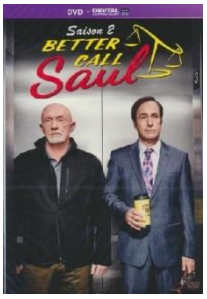

Better Call Saul . Saison 2

Gilligan , Vince

Six ans avant la rencontre avec Walter White, Saul Goodman, connu sous le nom de Jimmy McGill, est un petit escroc qui peine à joindre les deux bouts. Il fait la connaissance de Mike Ehrmantraut, un criminel spécialisé dans le "nettoyage", qui deviendra son futur homme de main. Ensemble, ils ouvrent un cabinet d'avocats à Albuquerque, au Nouveau-Mexique...

S BET
Séries Télévisées

The Boys . Saison 2

Kripke , Eric

Contraints à la clandestinité, Hughie, La Crème, Frenchie et Kimiko essaient tant bien que mal de s'adapter à cette vie de cavale, Billy Butcher restant pour sa part introuvable. En parallèle, Starlight peine à trouver sa place parmi les Sept, tandis que le Protecteur s'efforce de prendre le contrôle total de la situation. Pour pimenter le tout, la menace des super-méchants fait des vagues et Vought essaie de capitaliser sur la paranoïa qui s'empare du pays...

S BOY
Séries Télévisées

The crown . Saison 4

Morgan , Peter

Alors que les années 1970 se terminent, la reine Elisabeth et sa famille cherchent à préserver l'ordre de succession en trouvant une épouse adéquate pour le prince Charles qui, à 30 ans, n'est toujours pas marié. Le pays commence à ressentir les effets d'une politique source de divisions menée par Margaret Thatcher. La tension monte entre la première femme Premier ministre de Grande-Bretagne et la reine, et s'accentue à cause de la guerre des Malouines qui génère un conflit au sein du Commonwealth.

S CRO
Séries Télévisées

La flamme : Qui saura l'allumer ?

Cohen , Jonathan

Pour la 17ème année consécutive, "La Flamme" fait son grand retour sur CANAL+. Cette saison, le coeur à prendre est celui de Marc, un jeune pilote de ligne beau, riche et intelligent. La vie lui a tout donné... sauf une co-pilote. Pendant 9 semaines dans une sublime villa, 13 femmes vont s'affronter pour le séduire et tenter d'allumer en lui... La Flamme. Alors, armez les toboggans, vérifiez la porte opposée... car Marc et ses prétendantes vont vous amener au 7ème ciel ! Qui saura l'allumer ?

S FLA
Séries Télévisées

La Guerre des mondes . Saison 1

Overman , Howard

Après l'attaque extraterrestre qui a pratiquement éradiqué la vie sur Terre, les survivants s'organisent Les humains découvrent que les aliens ont un ADN commun et vont pouvoir les affronter à armes égales pour reprendre le contrôle de la planète Un combat sans merci se profile pour les deux camps, mettant à mal les certitudes de chacun...

S GUE
Séries Télévisées

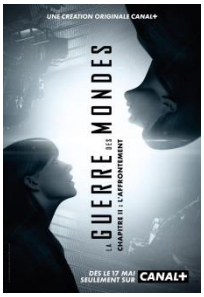

La Guerre des mondes . Saison 2

Overman , Howard

Des astronomes ont détecté une transmission émanant d'une autre galaxie, preuve de l'existence d'une vie extraterrestre intelligente. En quelques jours, l'humanité est détruite ; seule une poignée d'êtres humains survivent. Ils vont bientôt comprendre que derrière cette invasion se cachent d'autres mystères...

S GUE

Séries Télévisées

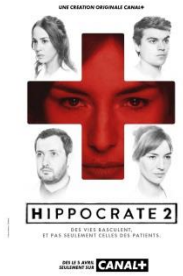

Hippocrate . Saison 2

Lilti , Thomas

C'est l'hiver. Les hôpitaux sont submergés. Une canalisation a sauté, inondant les urgences de l'hôpital Poincaré. Les soignants et les malades doivent se replier en médecine interne. Alyson et Hugo poursuivent leur stage dans le service. Chloé fait tout pour revenir pratiquer malgré sa santé fragile Aucun des trois n'a de nouvelles d'Arben, parti sans laisser un mot. Ils vont devoir affronter un hôpital en crise, sous l'autorité du docteur Olivier Brun, le nouveau chef du service des urgences.

S HIP

Séries Télévisées

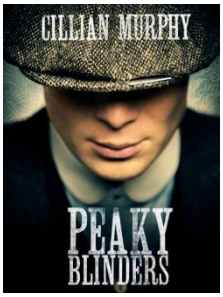

Peaky Blinders . Saison 1

Knight , Steven

En 1919, à Birmingham, soldats, révolutionnaires politiques et criminels combattent pour se faire une place dans le paysage industriel de l'après-Guerre. Le Parlement s'attend à une violente révolte, et Winston Churchill mobilise des forces spéciales pour contenir les menaces. La famille Shelby compte parmi les membres les plus redoutables. Surnommés les "Peaky Blinders" par rapport à leur utilisation de lames de rasoir cachées dans leurs casquettes, ils tirent principalement leur argent de paris et de vol. Tommy Shelby, le plus dangereux de tous, va devoir faire face à l'arrivée de Campbell, un impitoyable chef de la police qui a pour mission de nettoyer la ville.

S PEA

Séries Télévisées

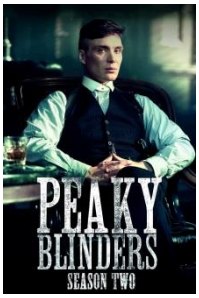

Peaky Blinders . Saison 2

Knight , Steven

Deux années ont passé depuis que Grace est partie. Tommy a consolidé la place des Peaky Blinders à Birmingham et prépare son expansion à Londres, mais Darby Sabini ne compte pas laisser son territoire lui échapper. Campbell refait surface et piège Tommy pour qu'il commettre un meurtre pour le compte de la Couronne.

S PEA

Séries Télévisées

Un village francais . Saison 1

Triboit , Philippe

Juin 1940. Villeneuve, village du centre de la France, est bouleversé par l'arrivée de l'armée allemande. Hortense, Jean, Raymond, Marie étaient alors des Françaises et des Français ordinaires... ils deviendront patriotes, traîtres, collaborateurs ou résistants. Aux règles imposées par l'occupation allemande répondent celles de la désobéissance civile ou de la clandestinité. On a peur, on a faim, on se déchire au nom des valeurs et d'une certaine idée de la France... ou parfois simplement par amour.

S VIL

Un village francais . Saison 2

Triboit , Philippe

Depuis l'arrivée de l'occupant allemand, la vie reprend tant bien que mal son cours à Villeneuve, petite sous-préfecture du Jura, proche de la ligne de démarcation. Daniel, Hortense, Jean, Lucienne, Raymond, Marie, Jean... ont choisi leur camp. Désormais, leurs décisions vont régir leur vie et celle de leurs proches. Certains vont se mettre en danger ou s'exposer, d'autres cohabiter, trahir ou aimer...L'heure est à la responsabilité de leurs choix.

S VIL
Séries Télévisées

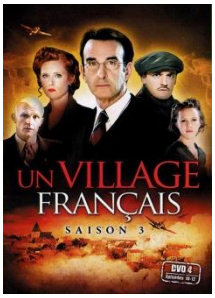

Un village francais . Saison 3

Triboit , Philippe

Durant cet automne 41, le quotidien des habitants de Villeneuve se dégrade. Rationnements, pénuries, réquisitions, couvre-feu, aryanisations, commencent à peser lourdement depuis l'invasion. Les corps souffrent, es esprits se modifient, les stratégies s'affûtent. Entre ceux qui collaborent et ceux qui célèbrent la gloire du maréchal, entre les communistes qui radicalisent leurs actions et ceux qui se lient d'amour avec l'ennemi, comment vont réagir nos personnages ?

S VIL
Séries Télévisées

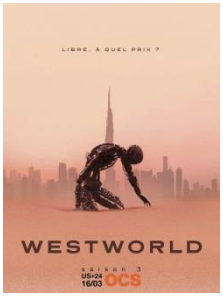

Westworld . Saison 3 . Le Nouveau Monde

Nolan , Jonathan

Après avoir semé le chaos dans le parc, Dolores, désormais en liberté, tente de mener une révolte contre les humains dans le monde réel, tandis que Bernard fait tout pour l'arrêter. Pendant ce temps, Maeve se retrouve dans une nouvelle zone du parc sur le thème de la Seconde Guerre mondiale...

S WES
Séries Télévisées

DOCUMENTAIRES

Billie

Erskine , James

Billie Holiday est l'une des plus grandes voix de tous les temps. Elle fut la première icône de la protestation contre le racisme ce qui lui a valu de puissants ennemis. A la fin des années 1960, la journaliste Linda Lipnack Kuehl commence une biographie officielle de l'artiste. Elle recueille 200 heures de témoignages incroyables : Charles Mingus, Tony Bennett, Sylvia Syms, Count Basie, ses amants, ses avocats, ses proxénètes et même les agents du FBI qui l'ont arrêtée... Mais le livre de Linda n'a jamais été terminé et les bandes sont restées inédites jusqu'à présent. Billie est l'histoire de la chanteuse qui a changé le visage de la musique américaine et de la journaliste qui est morte en essayant de raconter l'histoire de Lady telle qu'elle était.

1.3 HOL (B)
Documentaire

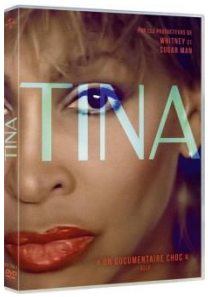

Tina

Lindsay , Daniel

Tina est la célébration ultime d'une superstar mondiale mais aussi le portrait intime d'une femme qui a surmonté de nombreux obstacles tout au long de sa carrière, créant ainsi son identité et son héritage selon ses propres règles. Depuis ses débuts en tant que reine du R&B jusqu'à ses tournées historiques à guichets fermés dans les années 80, Tina Turner tire le rideau pour nous inviter dans son monde privé comme elle ne l'a jamais fait auparavant. Révélant ses luttes les plus intimes et partageant certains de ses moments les plus personnels, « Tina » est l'album déterminant et inspirant de l'une des plus grandes survivantes de la musique moderne.

1.4 TIN
Documentaire

8, avenue Lénine : Heureuse comme une Rom en France

Mitteaux , Valérie

8, avenue Lénine est un documentaire de société sur Salcuta Filan et ses deux enfants, Denisa et Gabi. Une famille rom roumaine qui vit en banlieue parisienne depuis 15 ans. Alors que de nombreux responsables politiques ne cessent d'affirmer que les Roms ont vocation à rentrer chez "eux", Salcuta fait la preuve que la France et l'Europe ont la capacité de les accueillir dignement et que lorsque c'est le cas, il n'y a plus de "question rom". Car en tant qu'Européenne, Salcuta a choisi. Et chez elle, c'est ici, en France.

305.8 MIT
Documentaire

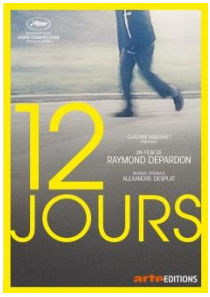

12 Jours

Depardon , Raymond

Avant 12 jours, les personnes hospitalisées en psychiatrie sans leur consentement sont présentées en audience, d'un côté un juge, de l'autre un patient, entre eux naît un dialogue sur le sens du mot liberté et de la vie.

362.2 DEP
Documentaire

De chaque instant

Philibert , Nicolas

Chaque année, des dizaines de milliers de jeunes gens, filles et garçons, se lancent dans des études en soins infirmiers. Entre cours théoriques, exercices pratiques et stages sur le terrain, ils devront acquérir un grand nombre de connaissances, maîtriser de nombreux gestes techniques et se préparer à endosser de lourdes responsabilités.

378 PHI
Documentaire

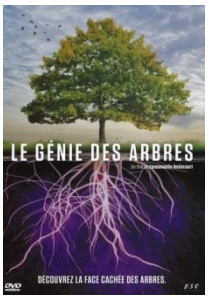

Le génie des arbres

Nobécourt , Emmanuelle

La science met en lumière dans ce film le rôle inestimable des arbres et révèle à travers l'échelle moléculaire et planétaire ses superpouvoirs. Hypersensibles et ultra-connectés, les arbres sont en constante interaction avec leur environnement. Ils sont un modèle de résilience, d'équilibre énergétique et de gestion des ressources.

582.16 NOB
Documentaire

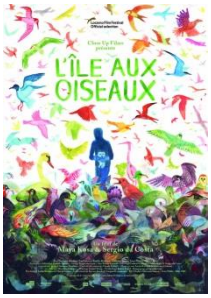

L'île aux oiseaux

Da Costa , Sergio

Après une longue période d'isolement, Antonin, un jeune homme à la fatigue persistante, redécouvre le monde dans un centre de soins pour les oiseaux sauvages. Dans ce décor étrange, bercé par le vacarme des avions, on sauve aussi bien les oiseaux blessés que les âmes en peine.

598 OIS
Documentaire

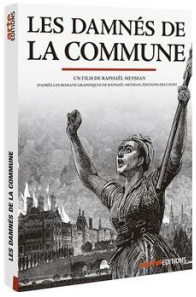

Les damnés de la Commune

Meyssant , Rahaël

A la fin des années 1860, Paris gronde. Pour détourner la colère sociale, les gouvernants ciblent un ennemi extérieur, la Prusse. Mais le conflit vire au fiasco et en septembre 1870, la capitale est encerclée. L'empire s'effondre, un gouvernement provisoire est institué. Les Parisiens eux, refusent de se rendre et organisent l'élection d'une Commune, proclamée le 28 mars 1871. Raphaël Meyssan nous plonge au coeur de cette révolution singulière grâce à un étonnant dispositif esthétique, construit autour de gravures d'époque.

944.081 2 MEY
Documentaire

L'Autre Rio

Beaulieu-Guerette , Emilie

Rio de Janeiro, août 2016. Les Jeux Olympiques d'été battent leur plein. À quelques pas du stade Maracanã, mais bien loin de l'attention internationale, une communauté de déshérités s'invente un quotidien dans un immeuble désaffecté. Malgré la misère, la violence des gangs et la militarisation du quartier, les occupants survivent avec ingéniosité et résilience. Ignorée par les reportages sensationnalistes, leur parole digne et généreuse témoigne d'un monde de béton et de lumière, où la réalité d'aujourd'hui s'estompe derrière les aspirations pour demain.

981 BEA
Documentaire

HUMOUR

Epilogue

Foresti , Florence

Après trois ans d'absence, Florence Foresti remonte sur scène. Elle y aborde de manière jubilatoire les absurdités du quotidiens, la vieillesse, la désillusion, la mort et les rapports entre les hommes et les femmes, pour son dernier spectacle.

H FOR
Humour